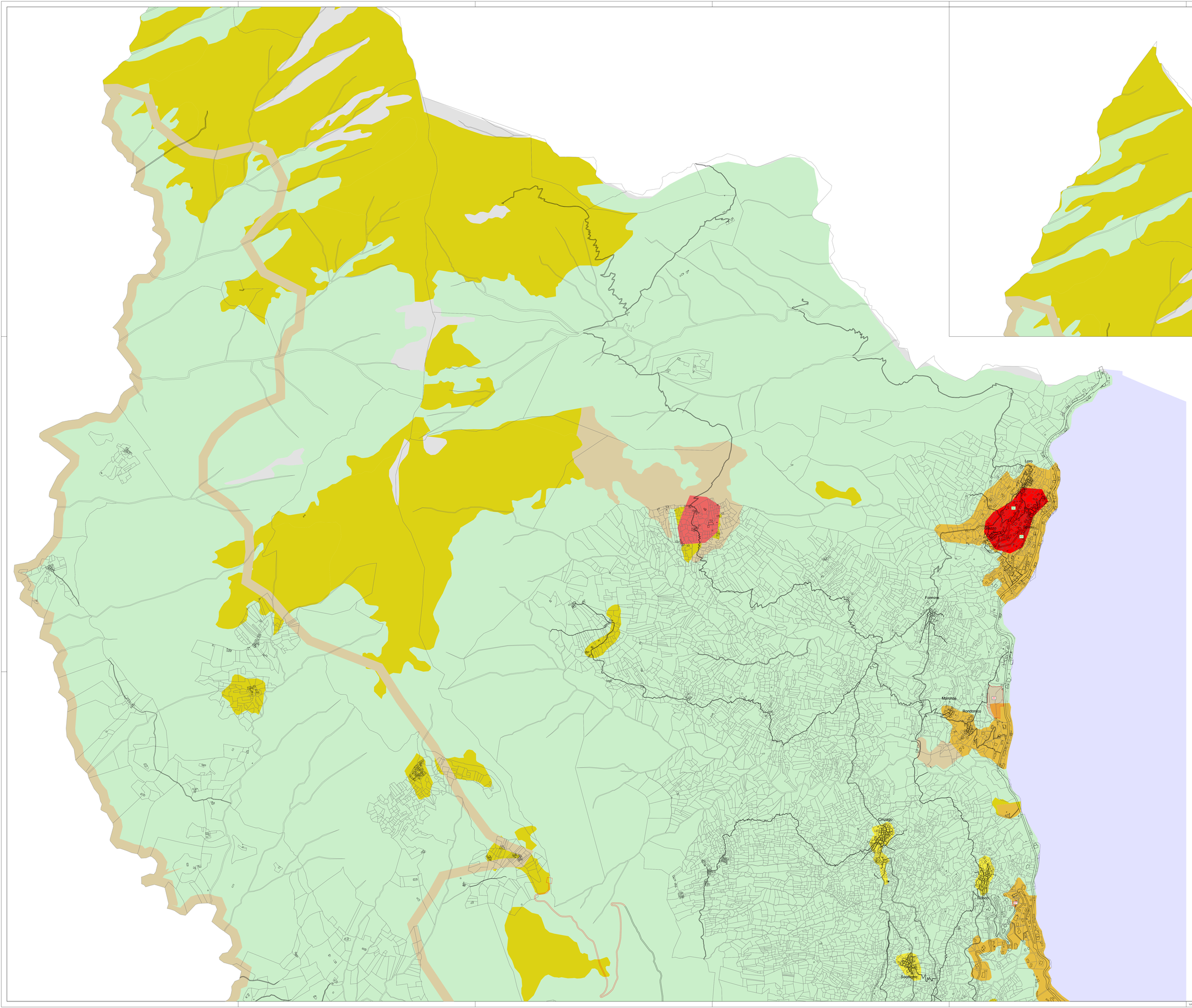


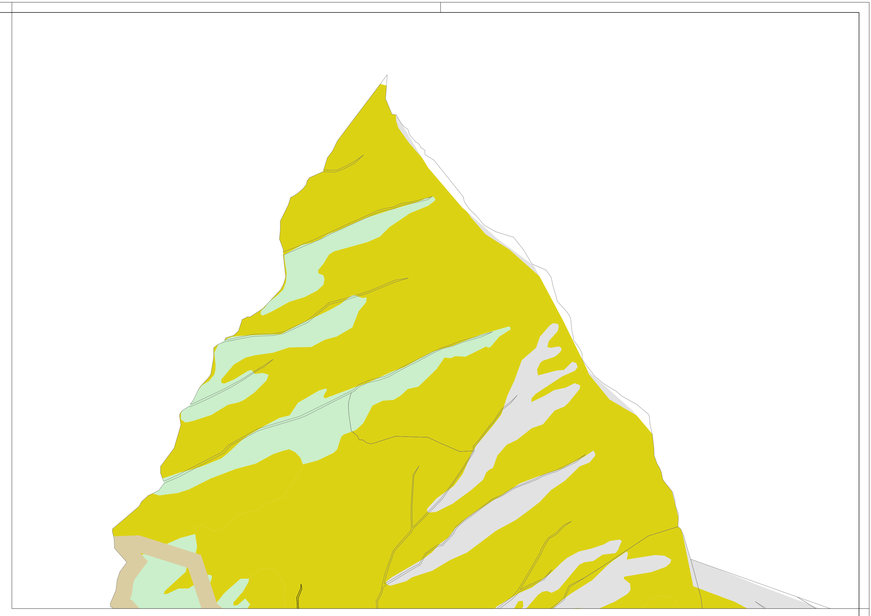

**COMPONENTI AREALI E MORFOLOGIE INSEDIATIVE INDIVIDUATE DAL PIANO PAESAGGISTICO REGIONALE**
(riferimento N.A. Piano Paesaggistico Regionale)

| | |
|---|---|
| Ghiacciai, rocce e macereti | art.13 |
| Laghi e territori contermini | art.15 |
| Territori a prevalente copertura boscata | art.16 |
| Praterie - prato-pascoli - cespuglieti | art.19 |
| Urbane consolidate dei centri minori - m.i. 2 | art.35 |
| Tessuti urbani esterni ai centri - m.i. 3 | art.35 |
| Tessuti discontinui suburbani - m.i. 4 | art.36 |
| Insediamenti specialistici organizzati - m.i. 5 | art.37 |
| Area a dispersione insediativa prevalentemente residenziale - m.i. 6 | art.38 |
| IV "Insule" specializzate - m.i. 8 IV Campeggi | art.39 |
| Sistemi di nuclei rurali di pianura, collina e bassa montagna - m.i. 11 | art.40 |
| Villaggi di montagna - m.i. 12 | art.40 |
| Aree rurali di montagna o collina con edificazione rada e dispersa - m.i. 13 | art.40 |
| Aree rurali di pianura - m.i. 14 | art.40 |
| Alpeggi e insediamenti rurali di alta quota - mi 15 | art.40 |

**AREE OGGETTO DI VERIFICA DI COERENZA**

- Aree di completamento con funzione prevalentemente residenziale previste dalla Variante
- Aree per l'insediamento di attività turistiche di tipo extra alberghiero
- Aree per l'insediamento di attività economiche per la produzione di beni e/o di servizi previste dalla variante (PE)

REGIONE PIEMONTE
PROVINCIA DI VERBANIA
COMUNE DI CANNOBIO

PIANO REGOLATORE GENERALE
VARIANTE STRUTTURALE

committente :
COMUNE DI CANNOBIO

area di sviluppo e fase di progetto:
VERIFICA DI COERENZA CON IL PIANO PAESAGGISTICO

tipologia elaborato
INDIVIDUAZIONE AREE OGGETTO DI VARIANTE SU RAPPRESENTAZIONE ALLA SCALA DI PRG DELLE COMPONENTI AREALI INDICATE DAL PPR- Nord

codice elaborato
045_04_0724_01_PP

PV.2b1
TITOLO ELAB.

SCALA 1:5000

| | | | |
|---|---|---|---|
| | | | |
| | | | |
| | | | |
| | | | |
| 0.0 | 08/06/26 | Consegna | |

data
GIUGNO 2026

progettazione:
STUDIO RIPAMONTI
via Fratelli Rosselli, 1 - 28924 Verbania (VB)
tel 0323/503.511 - fax 0323/503.520
e-mail info@ripamontistudio.net